

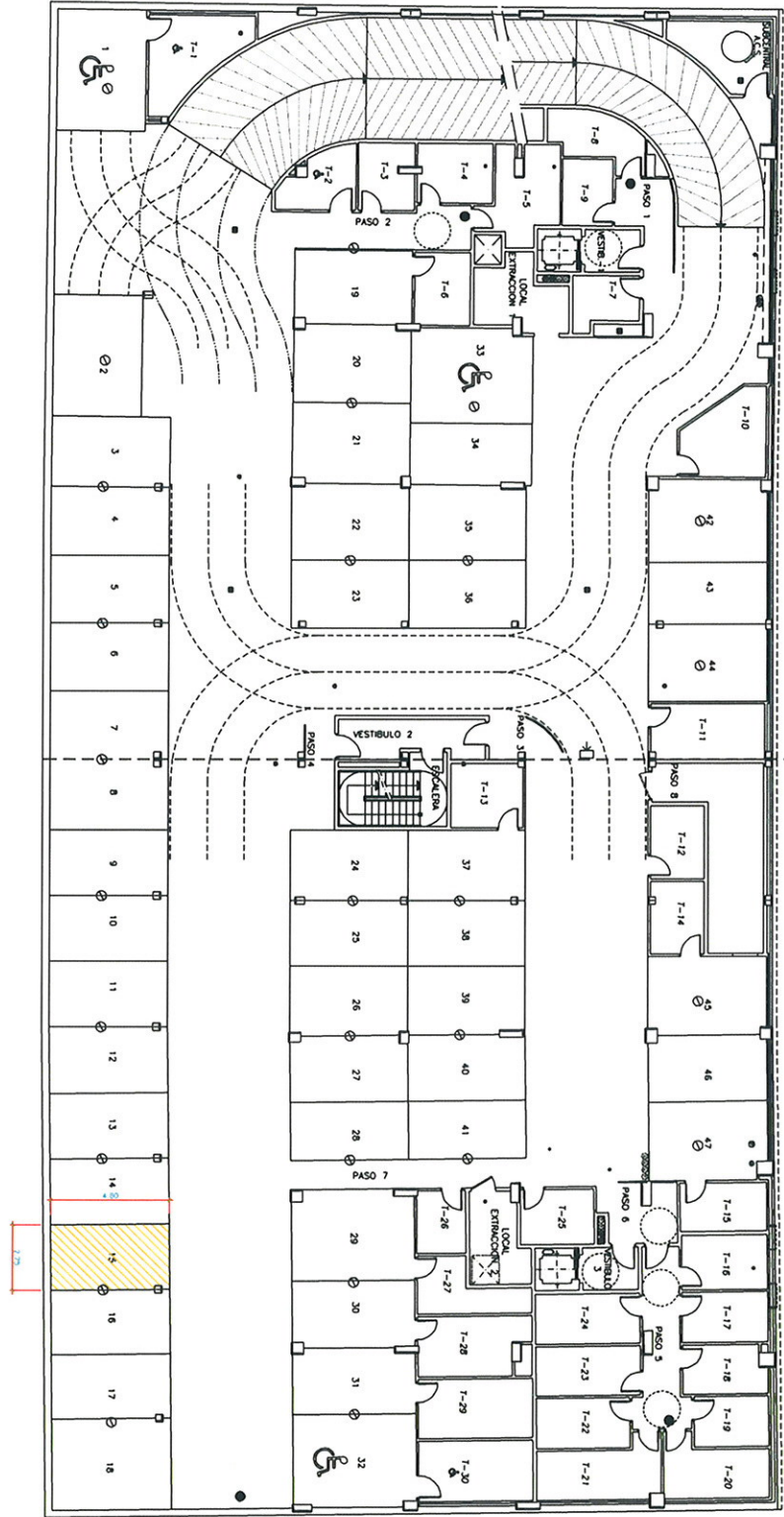

SUBPARCELA A TORRE-2 ← → SUBPARCELA B TORRE-1



 Pérez de San Román



UNIGEST S.A.
 C/Alfonso de Aragón, 5
 46100 BURJASSOT (Valencia)
 T. 96 351 11 22
 F. 96 351 11 23
 www.unigest.com

PROYECTISTA:
 CONSTRUCCIONES
 PÉREZ DE SAN ROMÁN S.A.

PROYECTO:
 EJECUTIVO DE 36 VIVIENDAS
 LOCALES COMERCIALES GARALES
 SECCIÓN DE ZONAS
 BORBOLLADEPA DE ZALCISANA
 VITORIA - GASTELZ-

Unidad nº	Ubicación	Modificación	Realizado
SISTEME AL PLANO		SISTIMADO POR EL PLANO	

PROYECTADO	FECHA	REVISADO	FECHA
IBARRUJO	OCT-08	J.M. LARIVE	
COMPROMISO			

PLANO SUBPARCELA-A (TORRE-2)
 Conjunto sótano 1º

SEGUNDA FOLIA
 PLANO Nº
 5759FC07_V1
 ESCALA: 1:100 1:200

SUBPARCELA A
TORRE-2 ← → SUBPARCELA B
TORRE-1

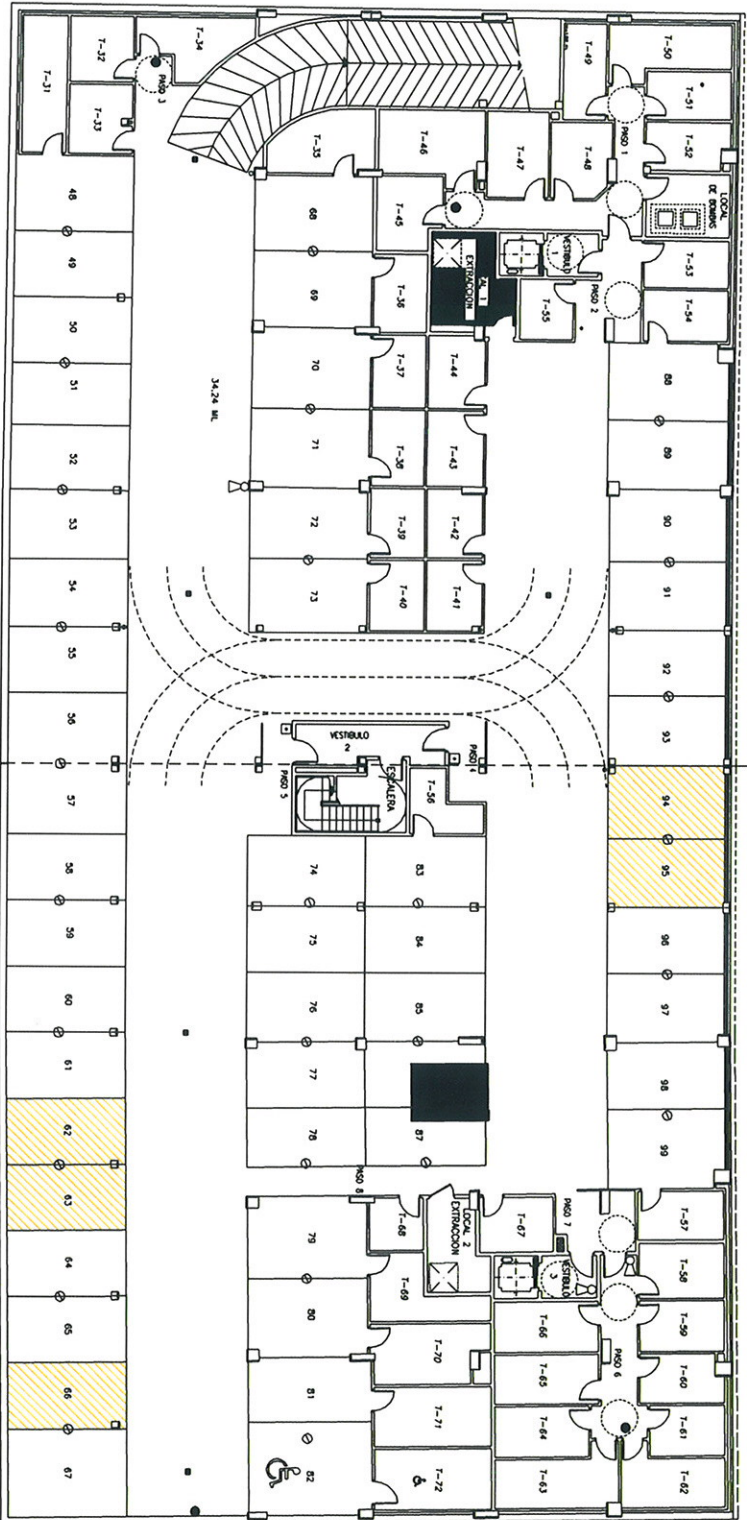

 Pérez de San Román

 <p>15 C/Alfonso de Ebro, 3 46100 Sagunto (Valencia) T. 96 335 11 00 F. 96 335 11 01 www.glem.es</p>	<p>ESTE PLANO NO DEBE SER UTILIZADO PARA CONSTRUCCION PORQUE NO SE HA REALIZADO EL PROYECTO</p>		<p>PROYECTADO CONSTRUCCIONES PÉREZ DE SAN ROMÁN S.A.</p>		<p>PROYECTO EJECUTIVO DE 36 VIVIENDAS LOCALES COMERCIALES Y GARAJES EN PARCELA Nº5 DEL SECTOR-1 BOROBIZKARRA - CASTIEZ - VITORIA - GASTIEZ -</p>		<table border="1"> <tr> <th>Unidad nº</th> <th>Fecha</th> <th>Descripción</th> <th>Proyecto</th> </tr> <tr> <td>SUSTITUIÓ AL PLANO</td> <td></td> <td>SUSTITUIDO POR EL PLANO</td> <td>COMPROBADO</td> </tr> </table>		Unidad nº	Fecha	Descripción	Proyecto	SUSTITUIÓ AL PLANO		SUSTITUIDO POR EL PLANO	COMPROBADO	<p>PLANO SUBPARCELA-A (TORRE-2) Conjunto sótano 2º</p>		<p>SEGUNDA FIRMA PLANO Nº: 379 GRUPO Nº: 11 Escala: 1:100 1:200</p>	
	Unidad nº	Fecha	Descripción	Proyecto																
SUSTITUIÓ AL PLANO		SUSTITUIDO POR EL PLANO	COMPROBADO																	